Шариковый индикатор потока горизонтальная установка

• Модель DKB-R

- Диапазон потока:
0.05 -15 ... 0.14 -105 л /мин (вода)
- Максимальное давление: 6 бар
- Максимальная температура: 120 °C
- Присоединение:
G $^1/_8$ ... G 1, $^1/_8$ NPT...1 NPT
- Материал: латунь

Материалы:	DKB-R-11...	DKB-R-21...
Корпус:	латунь (MS-58)	латунь (MS-58)
Стеклянный купол:	боросиликатное стекло	боросиликатное стекло
Вращающаяся лопасть:	ПФЛ	ПТФЭ
Ось:	латунь (MS-58)	латунь (MS-58)
Уплотнение:	ЭПДМ	витон
Кольца:	латунь (MS-58)	латунь (MS-58)
Болты:	нерж.сталь	нерж.сталь

Габариты

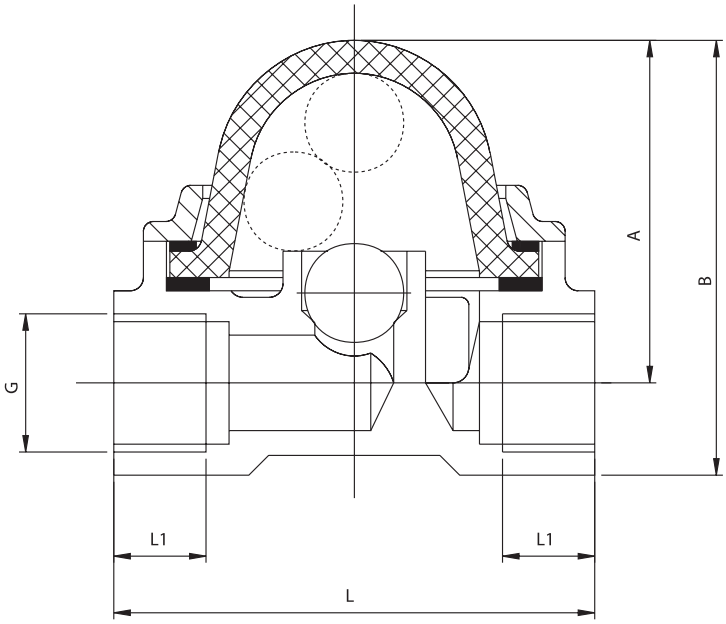

Присоединение

G ⅛ R06	G ¼ R08	G ⅜ R10	G ½ R15	G ¾ R20	G 1 R25
⅛ NPT N06	¼ NPT N08	⅜ NPT N10	½ NPT N15	¾ NPT N20	1 NPT N25

Модель	$p_{макс}$	$t_{макс}$	G	NPT	L1 [мм]	L [мм]	A [мм]	B [мм]	Вес [кг]
DKB-R-..01H	6 бар	120 °C	G ⅛	⅛	8	56	41	50	0.3
DKB-R-..02H	6 бар	120 °C	G ¼	¼	10	56	41	50	0.28
DKB-R-..03H	6 бар	120 °C	G ⅜	⅜	14	73	53	67	0.57
DKB-R-..04H	6 бар	120 °C	G ½	½	14	73	53	67	0.54
DKB-R-..05H	6 бар	120 °C	G ¾	¾	16	109	72	94	1.41
DKB-R-..06H	6 бар	120 °C	G 1	1	18	109	72	94	1.30

Код заказа: (Пример: **DKB-R-1101H R06 -R)**

Диапазон измерения		Модель		Присоединение		Адаптир. к экспл. в РФ
[л/мин] вода	Δ P* [бар]	DKB-R-11..	DKB-R-21..	G-резьба	NPT-резьба	
0.05 - 15	1	DKB-R-1101H..	DKB-R-2101H..	R06	N06	R
0.05 - 20	1	DKB-R-1102H..	DKB-R-2102H..	R08	N08	
0.06 - 45	1	DKB-R-1103H..	DKB-R-2103H..	R10	N10	
0.07 - 50	1	DKB-R-1104H..	DKB-R-2104H..	R15	N15	
0.18 - 105	0.5	DKB-R-1105H..	DKB-R-2105H..	R20	N20	
0.14 - 105	0.5	DKB-R-1106H..	DKB-R-2106H..	R25	N25	

* макс. поток